

CORTE AA'

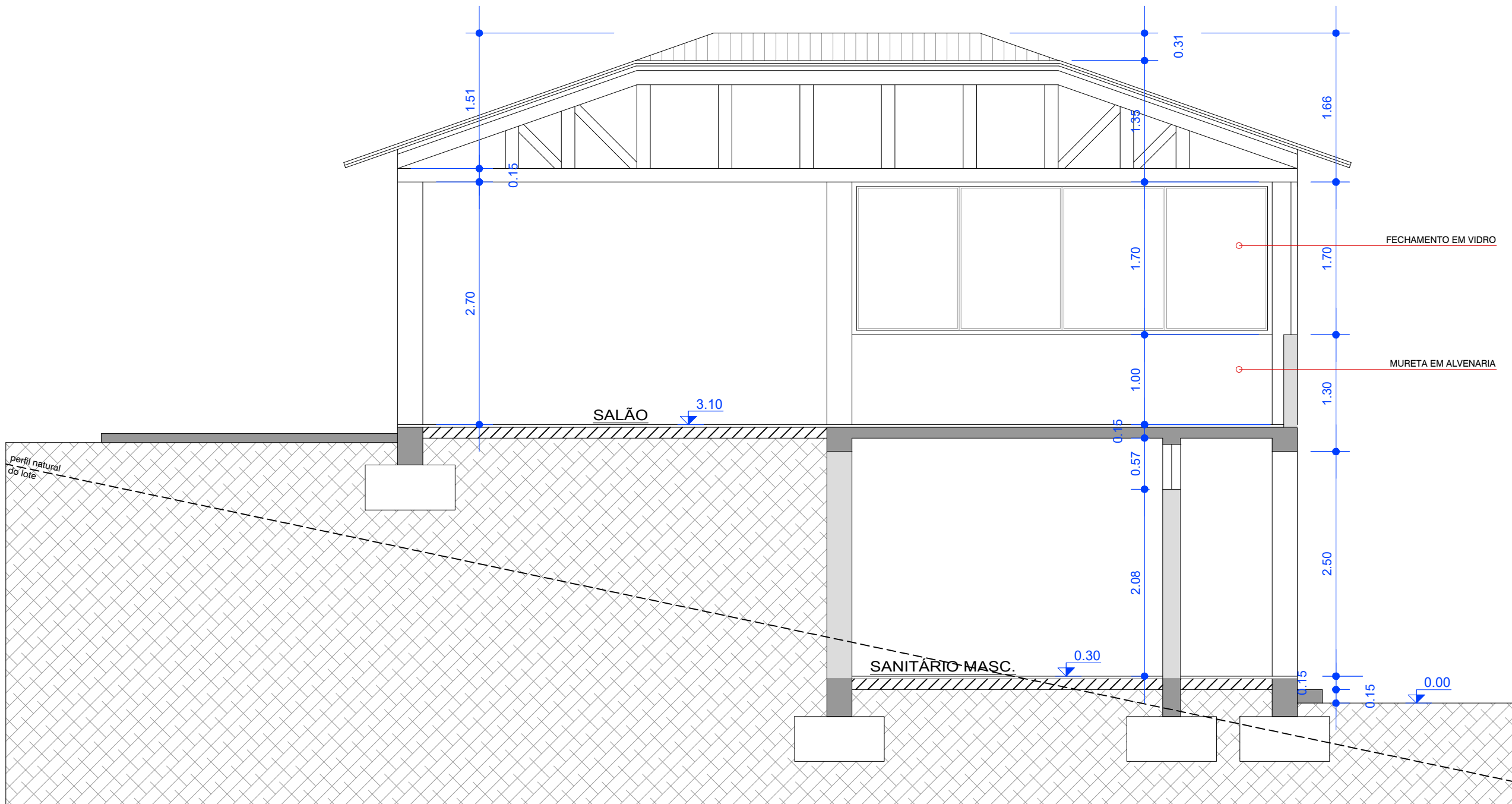

CORTE BB'



FACHADA FRONTAL

DIREITOS AUTORAIS RESERVADOS. LEI Nº 5.131/1966	QUIOSQUE CAMPO FUTEBOL 7		Data:	novembro 2024
	Área:	127,29 m²	Endereço:	Rua Almir Roberto Hansson, Linha Nova Boa, Presidente Lucena - RS, Matricula 24.134
			Descrição:	CORTES E FACHADA
			Proprietário:	
			Município de Presidente Lucena	
Roseane Dornelles Teles ENGENHEIRO CIVIL - CRECA/RS 180172		Escala:	1/50	
		Desenho:	Suzane Dhein	
		Francha:	A3	